



2025
DOSSIER
de Presse

**UN AVIS SPÉCIALISÉ
EN MOINS DE 7 JOURS.**



deuxieme
avis.fr

SOMMAIRE

A. Qui sommes-nous ?

- Notre vocation
- Nos objectifs

B. Le service

- Les médecins
- Les maladies
- Le Conseil Scientifique
- La prise en charge
- Les patients

C. L'équipe

- Les cofondatrices
- L'équipe
- L'entreprise à mission

D. Kit média & communication



Qui sommes-nous ?

- Notre vocation

deuxiemeavis.fr est né d'un constat simple : Nous avons tous un jour été confrontés à **un problème de santé sérieux** (une maladie grave, rare ou invalidante), pour nous ou pour nos proches.

Nous avons alors besoin d'être assurés de faire le bon choix mais ...comment trouver un médecin référent de sa maladie ? Comment obtenir un avis rapidement ?

C'est pourquoi nous avons imaginé deuxiemeavis.fr : un service innovant et sécurisé dédié au malade et à son médecin, ayant pour vocation de **permettre aux patients d'accéder facilement et en moins de 7 jours à un haut niveau d'expertise médicale pour éclairer avant une décision médicale importante (avant un traitement lourd, une opération, etc...)**.

- Nos objectifs

- **Démocratiser et faciliter** l'accès à la haute expertise médicale pour tous
- Permettre au patient **d'être acteur de sa santé** et de participer aux décisions qui le concernent
- **Rendre plus lisible et transparente l'offre** de soin devenue très complexe avec l'hyperspécialisation des médecins

Nous agissons concrètement pour l'émergence d'une médecine moderne, plus égalitaire, plus collaborative et plus efficiente.

Pauline d'Orgeval
CoFondatrice & Présidente
de deuxiemeavis.fr

CONTACT PRESSE

ANNE-LISE VILLET - annelise.villet.rp@gmail.com - +33 (0)6 28 47 30 01

PAULINE SAINT-MARTIN - pauline.saintmartin.rp@gmail.com - +33 (0)6 83 00 57 40



Le service

deuxiemeavis.fr est un service global d'accompagnement des patients confrontés à un problème de santé sérieux. Il joue aujourd'hui quatre rôles essentiels :

- **Une expertise médicale rapide**
- **Un annuaire de médecins experts à la pointe sur leur pathologie**
- **Du contenu informatif et préventif notamment via des webinaires ou des fiches sur chacune des 800 pathologies**
- **Un service patient qui oriente et accompagne les patients**

- Les médecins

Partant du même constat que nous et ayant à cœur de participer à une médecine moderne, **plus de 400 médecins référents** dans toute la France collaborent aujourd'hui avec deuxiemeavis.fr en analysant et en répondant aux demandes des patients.

Reconnus en France et souvent même à l'international, ces médecins sont référencés selon des critères stricts.

Sur quels critères ?

Le référencement des médecins spécialisés sur deuxiemeavis.fr repose sur un principe de candidature libre. Chaque candidature est ensuite étudiée selon des critères stricts par un Conseil Scientifique indépendant :

- **Avoir une activité de recherche et publier dans des revues scientifiques**
- **Travailler dans un centre d'excellence**
- **Être hyper-spécialiste d'une ou plusieurs maladies**
- **Être actif et inscrit au Conseil National de l'Ordre des Médecins**

Engagement éthique et déontologique

À l'image d'une consultation classique, les médecins référents participant à deuxiemeavis.fr **sont soumis au secret médical et ont l'obligation de signer une charte déontologique et un engagement de non-captation de patientèle.**

CONTACT PRESSE

ANNE-LISE VILLET - annelise.villet.rp@gmail.com - +33 (0)6 28 47 30 01

PAULINE SAINT-MARTIN - pauline.saintmartin.rp@gmail.com - +33 (0)6 83 00 57 40



Le service *(suite)*

- Les maladies

Destiné à des patients confrontés à **une décision médicale importante**, deuxiemeavis.fr couvre aujourd'hui plus **de 800 maladies** parmi toutes les spécialités médicales et en référence de **nouvelles chaque mois**.

Les médecins référencés sont tous hyper-spécialistes des maladies qui leur sont attribuées.

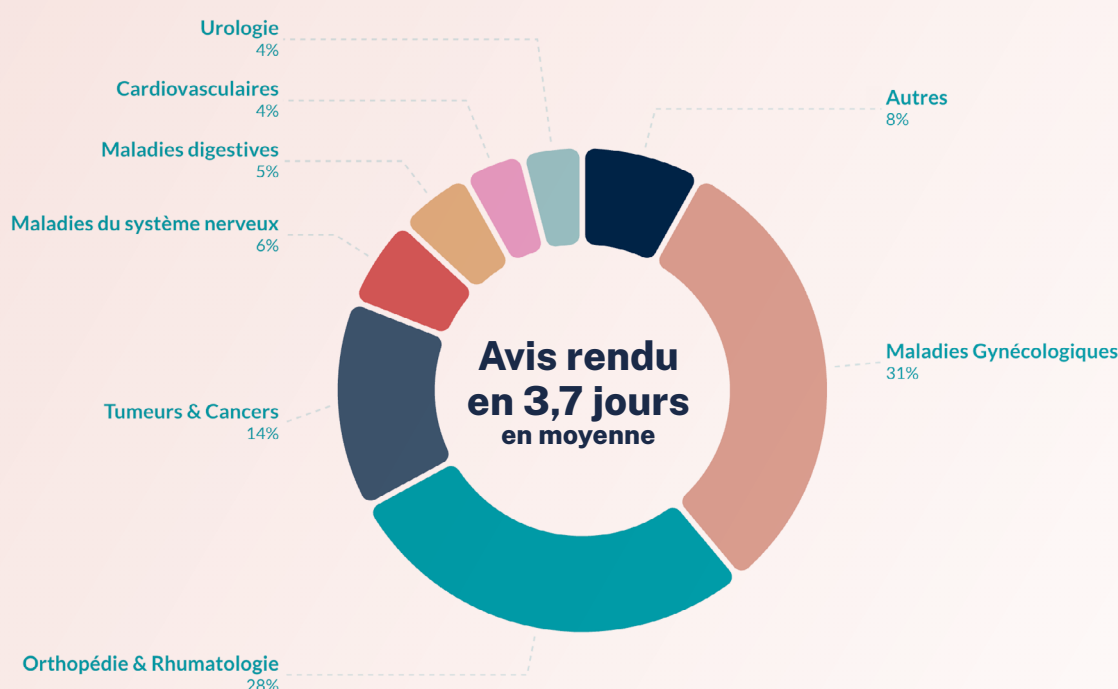

- Un Conseil Scientifique et Éthique garant du service

Deuxiemeavis.fr est accompagné au quotidien par un Conseil Scientifique regroupant des professionnels reconnus du monde médical et présidé par le Pr Sibilia.

Sa mission :

- Garantir le processus de sélection et valider la candidature des médecins experts
- Superviser et évaluer le service sur le plan médical
- Garantir l'éthique et la déontologie du service

CONTACT PRESSE

ANNE-LISE VILLET - annelise.villet.rp@gmail.com - +33 (0)6 28 47 30 01

PAULINE SAINT-MARTIN - pauline.saintmartin.rp@gmail.com - +33 (0)6 83 00 57 40



Le service *(suite)*

- La prise en charge

35 millions de bénéficiaires, 100% pris en charge par les complémentaires santé

Pouvoir accompagner tous les assurés sociaux français dans leur parcours médical est un des objectifs de deuxiemeavis.fr. Grâce aux partenariats noués avec le monde assurantiel santé, le service est pris en charge pour les patients dans le cadre de leur contrat santé ou prévoyance.

SANS AVANCE DE FRAIS POUR LE PATIENT, NI RESTE À CHARGE

- Des patients satisfaits

Cet avis m'a mieux informé sur ma pathologie et me donne une option de rééducation dont personne ne m'avait parlé jusqu'à présent.



Avis Google

Témoignages vidéos sur youtube



Un questionnaire médical à remplir avec la demande, qui facilite l'analyse.

Je suis très reconnaissante d'avoir fait appel à deuxiemeavis.fr après des années d'errance médicale pour obtenir un diagnostic.

Très bon service ! Cela m'a permis d'avoir un second avis clair, complet et argumenté avant de me faire opérer, ce qui m'a grandement rassuré et m'a permis de mieux comprendre mes symptômes et les différentes solutions qui s'offraient à moi.

CONTACT PRESSE

ANNE-LISE VILLET - annelise.villet.rp@gmail.com - +33 (0)6 28 47 30 01

PAULINE SAINT-MARTIN - pauline.saintmartin.rp@gmail.com - +33 (0)6 83 00 57 40



L'équipe

- Les co-fondatrices

Lancé en 2016 par Pauline d'Orgeval et Catherine Franc, deuxiemeavis.fr est né de leurs expériences personnelles et de leur volonté de rétablir l'égalité sociale et territoriale d'accès à l'expertise médicale en cas de problème de santé sérieux et éviter ainsi les pertes de chances pour certains patients. L'accessibilité à tous est le leitmotiv des CoFondatrices qui sont également à l'origine des projets associatifs santebd.org et handicconnect.fr (association Coactis-Santé qui agit sur l'accès aux soins des personnes vivant avec un handicap).



Pauline d'Orgeval
CoFondatrice & Présidente
de deuxiemeavis.fr



Catherine Franc
CoFondatrice & CEO
de deuxiemeavis.fr

CONTACT PRESSE

ANNE-LISE VILLET - annelise.villet.rp@gmail.com - +33 (0)6 28 47 30 01

PAULINE SAINT-MARTIN - pauline.saintmartin.rp@gmail.com - +33 (0)6 83 00 57 40



L'équipe

- Une équipe engagée

deuxiemeavis.fr c'est avant tout une équipe unie de 30 collaborateurs habités par un même engagement. Le travail d'équipe, l'entraide, l'écoute et la bienveillance rythment la vie au sein de l'entreprise.



- deuxiemeavis.fr, première société à mission en santé

Nous sommes une entreprise à mission pour participer à la co-construction de la démocratie sanitaire de demain, à la fédération de toutes les énergies, de toutes les initiatives, publiques comme privées, qui souhaitent remettre la mission au cœur de notre système de santé. Car s'il y a bien un secteur pour lequel le statut d'entreprise à mission prend tout son sens, c'est celui de la santé.

CONTACT PRESSE

ANNE-LISE VILLET - annelise.villet.rp@gmail.com - +33 (0)6 28 47 30 01

PAULINE SAINT-MARTIN - pauline.saintmartin.rp@gmail.com - +33 (0)6 83 00 57 40



PRESSE



CONTACT

ANNE-LISE VILLET

annelise.villet.rp@gmail.com

+33 (0)6 28 47 30 01

PAULINE SAINT-MARTIN

pauline.saintmartin.rp@gmail.com

+33 (0)6 83 00 57 40